

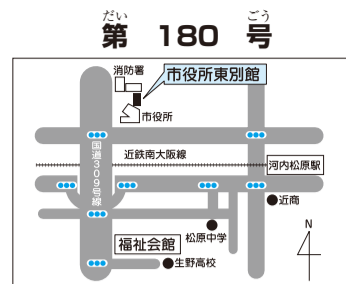

社協 まつばら



編集・発行 社会福祉法人 松原市社会福祉協議会

〒580-0043 ホームページ

大阪府松原市阿保1-1-1

松原市役所東別館内

TEL.072-333-0294 FAX.072-335-0294 E-mail webmaster@matsubarashakyo.net

※社協まつばら7月号に掲載の講座などは、新型コロナウイルス感染症の影響を受け、中止・変更になる場合があります。申込み不要のイベントなどについても事前にご確認ください。

事業所会員の皆さま

令和2年度にご賛同いただいた事業所・団体の皆さま(口数・あいうえお順)。今後とも、ご協力のほどよろしくお願いいたします。

天美地区民生委員児童委員協議会 / 松原北地区民生委員児童委員協議会 / 松原南地区民生委員児童委員協議会 / 新町地区民生委員児童委員協議会 / 恵我地区民生委員児童委員協議会 / 三宅地区民生委員児童委員協議会 / (株)山本建築設計事務所 / 松原交通(株) / 松原中ロータリークラブ / 学生服リユースshopさくらや松原店 / (株)FPおとなの相談室 / (株)猪木工務店 / 松原ライオンズクラブ / 松原ロータリークラブ / 天美商店街振興組合 / (医)垣谷 明治橋病院 / (医)香松会 松本医院 / (一社)松原市医師会 / (一社)松原市歯科医師会 / (一社)松原市薬剤師会 / (株)インタースペースコーポレーション / (株)大阪屋 / (株)角野商店 / (株)北田工務店 / (株)塩野タイル / (株)昌和発條製作所 / (株)中田商会 / (株)林薬局 / (株)松本基礎 / (株)光田電気商会 / (株)もり葬祭 / 小森電気(株) / 杉井総合会計事務所 / 東田金網(株) / 松原交通安全協会 / 三宅環境整備事業団 大海ゴルフセンター / (有)天美薬局 / (有)賢和倉庫 / (有)松原リード / 吉田印刷 / アサダメッシュ(株) / (医)石田会 石田診療所 / (医)上田にしもと歯科医院 / (医)岡田眼科 / (医)黒岡会 黒岡診療所 / (医)敬寿会 杉山クリニック / (医)敬寿会 吉村病院 / (医)宏彩会 李クリニック / (医)清水医院 / (医)阪南医療福祉センター 阪南中央病院 / (医)ほづみ小児科クリニック / (医)宮高医院 / 泉本精工(株) / イソノ薬局 / (一社)松原青年会議所 / 大阪シティ信用金庫松原支店 / 大阪府松原公衆衛生協力会 / 大伴建設(株) / 尾形電設(株) / (株)天美パール商会 / (株)今井美装店 / (株)クイック / (株)三和金属工業 / (株)セイワ・プロ / (株)竹内海苔 / (株)谷工務店 / (株)ツナシマ工業所 / (株)日商 / (株)日匠設計 / (株)丸末 / (株)道下工業所 / (株)三菱UFJ銀行 / (株)山本製作所 / (株)ユカワ / (株)ライフコーポレーション天美店 / (株)リプウェルヤマザキ / 北中耳鼻咽喉科医院 / 銀寿司 / 小池工務店 / 光栄興産(株) / 幸栄産業運輸(株) / 幸南食糧(株) / コーマ(株) / 後藤歯科医院 / 子安化学工業(株) / 志賀珠算塾 / 品川薬局 / 芝池じゅんあい薬局 / 成協信用組合松原支店 / セキセイ興産(株) / 大同信用組合松原支店 / タケタニ健康づくりメディカルセンター / 竹網会計事務所 / 田中急配(株) / 田中石油(株) / 田辺不動産(株) / タニ歯科医院 / 田上整形外科 / 辻本鐵工(株) / 妻谷クリニック / 鶴谷歯科医院 / 天理教愛光分教会 / (特非)介護支援の会松原ファミリー / 富田被服(株) / 西村鉄工所 / 日産ネジ(株)松原工場 / 土師清掃(株) / 土師不動産 / 花むすび 魚周 / 東山精機工業(株) / 美容室 ジェシカ / (福)聖徳会 / (福)ひまわり / 福住製作所 / 福田歯科 / 不二友化成(株) / 富士プリント / ふれあいケアプランセンター / ふれあいデイサービス / ヘルパーステーション サンライフ / 北見産業(株) / 松岡特殊印刷(株) / 松原市更生保護女性会 / 松原商工会議所 / 松原地区保護司会 / 松原都市開発(株) / 松原油業(株) / 松村建設(株) / 松村ニット(株) / 松本ナット工業(株) / 宮本司法総合事務所 / 村岸産業(株) / 森村医院 / 門田鉄工(株) / ヤマゲン製菓(株) / 山崎製パン(株)大阪第2工場 / 山田医院 / 山名医院 / 山本石油(株) / (有)上西工業所 / (有)おくほ 松原セキネオフィス / (株)クリーンナビ / (有)竹内興業 / (有)とり福本店 / (有)マツタ家具 / (有)森田商店

令和3年度の会員募集についての資料は、郵送または福祉委員の方の訪問により、市民のみなさまにお届けします。納めていただいた年会費は、社会福祉協議会の地域福祉事業などや地区福祉委員会の活動に活用させていただきます。活動を応援しようという方は、ぜひ会員になつてください。

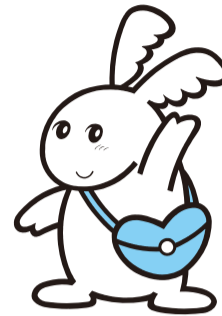

■年会費

- 事業所会員(一口)5,000円(事業所・団体)
- 個人会員(一口)1,000円(個人・町会)
- 組織構成会員(一口)2,000円(福祉活動をしている団体)

■会費受付窓口は……

社会福祉協議会事務局または地区福祉委員会です。

<振込先>

- ゆうちょ銀行 口座番号00920-8-24021
- 三菱UFJ銀行 松原支店 普通預金38945

令和2年度会費の使いみち

収入

個人会費 2,251件 3,614,850円 (68%)

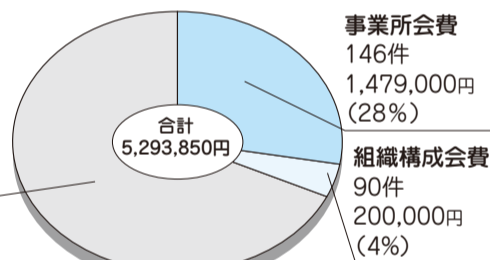

支出

会員募集経費 476,147円 (9%)

その他事業活動へ(小地域など) 846,907円 (16%)

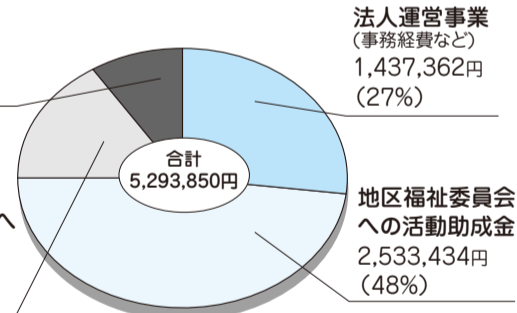

まつばら 社会福祉協議会 会員募集



障がいのある方の生活応援隊! まつばらピアセンター mini通信 障害者等相談支援事業

まつばらピアセンター mini通信

松原市阿保1-1-1 松原市役所東別館1階 TEL.072-337-7333 FAX.072-335-1294 URL http://www.matsubarashakyo.net

近鉄電車さんの対応に感謝!

きっかけは3月の視覚障がい者サロンの参加者からの声でした。

「河内松原駅の踏切を渡る時のこと。ヘルパーさんと歩いているときに、通常で歩いていると警報音が鳴りだして、渡りきれないうちに遮断機が降りてきて、怖い思いをしている。」との声に、数名の参加者からも同様の声が上がりました。これは視覚障がい者だけでなく、高齢者や小さな子どもにとっても危険なことと感じました。

ピアセンターとして、近鉄電車のホームページ

から、このことを伝えたとお大阪統括部から返信があり、現地調査の結果、改善をしたいので詳細を聞きたくて申し出がありました。早速4月上旬に本社から二人の社員さんがピアセンターにいられて、聞き取りをされました。社内調整の結果、これまでよりも時間をかけて遮断機が降りてくるように、4月29日から変更していただきました。

メールを送ってから2か月足らずのスピード対応に私たちもびっくり! 今後は安心して踏切を渡ることができます。本当にありがとうございました。



視覚障がい担当ピアカウンセラー おおにし 大西



善意銀行

ご寄付お礼申し上げます。お預かりしました金品は、市内の社会福祉事業に払い出いたします。

令和3年3月1日～令和3年5月31日(敬称略)

金銭預託	
●敬恩寺仏教婦人会	20,000円
●坪田信道	500,000円
●西 重治	10,000円
●匿名	5,000円
●匿名	519円

物品預託	
●コーマ株式会社	子ども用ソックス150足
●(公社)24時間テレビチャリティー委員会	福祉車両1台

善意の箱	
●(公社)松原市シルバー人材センター	2,600円

防災啓発セミナー

大きな災害が発生した際には、松原市でも多くのボランティアが必要となります。昨今は大きな災害が増えており、普段からの心構えと準備が重要で、多くのみなさんのチカラが不可欠です。ぜひともご参加をお待ちしています！

- 日時 7月25日(日) 13:30～15:30
- 場所 松原市総合福祉会館 3階 大会議室 (新堂1-589-6)
- 内容 「台風・豪雨がもたらす水害の脅威を知る」、「災害ボランティアの心得」
- 講師 災害救援レスキューアシスト 中島 武志 氏、松原防災士会 新田 剛志 氏
- 定員 20名(電話で申込受付・先着順)
- 申込先 松原市社会福祉協議会 ☎072-333-0294

リモート対応ボランティア養成講座

コロナの影響で大勢が集まったり、対面での講座の機会が減少しています。そこで「Wi-Fi」「オンライン」「プロジェクター」などの基本的な知識を習得し、少人数・ご近所で行われる会議やサロンなどで、オンライン設定などを手伝ってくれる、新しい生活様式に対応したボランティアさんを養成します。

- 日時 7月27日(火) 10:00～12:00
- 場所 ゆめニティまつばら 3階 ゆめニティプラザ 多目的ホール(河内松原駅前)
- 内容 ・Wi-Fiやプロジェクターなどの設定方法を知る
・Zoomの基本的な操作方法を知る
・(後日)実際に設定してみる など
- 講師 NPO法人きんきうえぶ
- 定員 10名(電話で申込受付・7/12まで。申込多数の場合抽選)
- 申込先 松原市社会福祉協議会 ☎072-333-0294

特売のスーパーはしごして節約はしてるけど...
子どもにもお金がかかるし...

でも幼稚園のお迎えに間に合う短時間のパートもなかなか見つからない

これだ！

緊急募集中！
ハルパ募集中！
先登時間短縮可能！！

朝1時間で週2回ヘルパーとして活動するようになりました

子どものスニミング代も払えるし、ママ友とのランチ代もパパに気遣いせず楽しめています

朝1時間で週2回ヘルパーとして活動するようになりました

登録ホームヘルパー募集

〈時給〉1,300円～1,729円

〈資格〉介護職員初任者研修(ホームヘルパー2級)以上
入職準備金あり(5,000円～13,000円)

〈問合せ先〉松原市社会福祉協議会ホームヘルプセンター
☎072-339-2941(平日9:00～17:00)
担当: 阿部・山田・佐伯

「松原まつのみ吹奏楽クラブ」の部員を募集します

吹奏楽をずっと続けていきたい人に

- 活動日時 月に1～2回程度、日曜日の10:00～15:00に練習をします
- 活動場所 ワークセンターまつのみ 松原市南新町1-10-2 ☎072-336-3233
- 問合せ・申込先 直接発信者へ ☎090-1677-2149
担当者 大西 悦夫

楽器は、各自持参(打楽器とチューバは用意します)
入会金・年会費は無料

日常生活自立支援事業

認知症や知的障がい・精神障がいなどにより、判断能力が不十分で、支援を必要としている方のための事業です。

- ①福祉サービスの利用の支援
- ②日常の金銭管理
- ③通帳・印鑑・証書などの預かり

福祉サービス(介護保険や障害福祉)利用のための手続きや書類の確認、各種利用料の支払い・管理などに支援が必要な方が、本来受けられるサービスを適切に利用し、安心して日常生活が送れるように支援します。

対象要件(当事業の契約内容を判断し得る能力を有することなど)・利用料などは、下記までお問合せください。
松原市社会福祉協議会 ☎072-333-0294

ボウ連だより

松原市ボランティア連絡会からのお知らせ

加盟団体からのお知らせ

『サンフラワー』

子どもの発達に悩んだとき、気軽に相談し合える・楽しく情報交換できる、そんな場所がほしい。地域で孤立しがちな発達障がい児を育てる親同士の繋がりを広げたい。そんな思いからできた親の会です。

活動内容
『ピアマムズ』月に1度のおしゃべり会。地域の親同士をつなぐいい場です。日々の小さな悩みから、発達障がいについての真剣な相談まで、お茶をしながらワイワイおしゃべりします。

活動の様子
サンフラワーは「大阪府発達障害団体ネットワーク」に所属し、定期的に大阪府下の他団体とも情報交換をしています。みなさまのお役に立つことはどんどんお知らせしていきます。参加申込み不要・入室自由です。託児はありませんが、お子さま連れでも歓迎です。



松原市・藤井寺市を中心に、毎月開催しています。開催日時・場所などについては、サンフラワー公式LINE(ID @ewl1275d)を友だち追加していただくと配信でお知らせします。詳細はQRコードからホームページをご覧ください。

